villas cosette



Ref: 57 APARTAMENTO MAR BELLA 17

CASTELL-PLATJA D'ARO

HUTG-043021

DESCRIPCIÓN

Apartamento en Marbella con Wi-Fi, Parking comunitario sujeto a disponibilidad y Aire Acondicionado a Pocos Metros de la Playa El apartamento está ubicado a escasos metros de la playa de Platja d'Aro, donde encontrarás una gran variedad de actividades para disfrutar durante los días de verano. Además, se encuentra a solo cinco minutos a pie de la calle principal, la cual ofrece una amplia gama de tiendas, bares, restaurantes. El interior del apartamento está distribuido de la siguiente manera: un luminoso comedor con salida a la terraza y vistas a la calle, una cocina independiente completamente equipada y dos dormitorios. Uno de los dormitorios cuenta con una cama doble y acceso directo a la terraza, mientras que el otro dispone de dos camas individuales y salida a un pequeño balcón. El edificio cuenta con una ducha exterior para refrescarse al regresar de la playa. También dispone de una zona de aparcamiento exterior sin plazas asignadas, y un área de carga y descarga junto al apartamento para facilitar la descarga de compras o maletas. En Platja d'Aro podrás disfrutar de todo lo necesario para unas vacaciones perfectas: desde opciones de ocio nocturno hasta actividades recreativas y naturaleza durante el día, ideal para disfrutar en familia. Villas Cosette: Alquiler Turístico en Girona, Playa de Aro y la Costa Brava En Villas Cosette, ofrecemos una selección exclusiva de alojamientos turísticos en la Costa Brava, desde casas y villas espectaculares hasta estudios y lofts de alta calidad. Nuestros apartamentos vacacionales están diseñados para que vivas las vacaciones que mereces, rodeados de la belleza natural y el rico patrimonio. Playa de Aro es una de las zonas más apreciadas para el turismo vacacional, donde cada momento al lado del mar es simplemente irremplazable. Es el destino ideal para desconectar de la rutina y empezar a disfrutar de expe. Con Villas Cosette, tienes la garantía de un servicio de alta calidad y un compromiso de hacer tu estancia lo más cómoda y memorable posible. Queremos que disfrutes de unas vacaciones perfectas y te sumerjas en la magia de la Costa Brava. Información adicional del alojamiento el día del cheq in a su llegada se solicitara el siguiente pago : (se recomienda pagarlo antes de su llegada) Depósito de Fianza Obligatoria 250,00€ que se devuelve a los siguientes 5 días del la salida del alojamiento

después de revisar que esta todo ok. Suplemento limpieza obligatorio : 150,00€ Tasa Turística : Obligatoria: 1,75€ por persona mayor de 16 años Las toallas y la ropa de cama se proporcionan de manera completamente gratuita.

villas cosette

Datos generales

Tipo de inmueble: **Apartamento** m2: **50**
m2 parcela: **0** Distancia de la playa: **80m**
Año de construcción: Tipo de piscina:
Vistas: **Vista de calle**

Características

Número de habitaciones: **2**	Aseos: **0**	Baños con bañera: **0**
Baños con ducha: **1**	Camas de matrimonio: **1**	Camas individuales: **2**
Camas con literas: **0**	Cunas: **0**	Sofás camas: **0**

Tipo de cocina: **Cocina independiente**

Otras características

Balcón	Terraza	Aparcamiento

Equipamiento

typology_id	Calefacción	Aire acondicionado
Armarios empotrados	basic_elements	Equipamiento de cocina
Horno	Microondas	Cafetera
Nevera	Lavadora	Plancha
Termo	Cobertura móvil	TV
Internet	Wifi gratis	Muebles de jardín o exterior



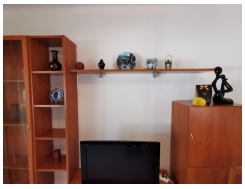
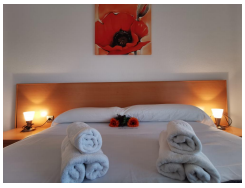
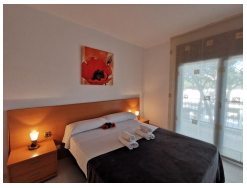

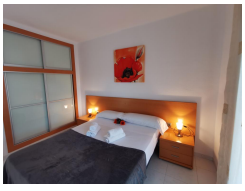

AICA 10122 API-A 12517

Temporada	Precio	Estancia mínima
NOVIEMBRE 24/11/2026 - 30/11/2026	70.00 € / Día	7 Noches
DICIEMBRE 01/12/2026 - 17/12/2026 18/12/2026 - 19/12/2026	70.00 € / Día	7 Noches 31 Noches
FESTIVOS 20/12/2026 - 01/01/2027	145.00 € / Día	31 Noches
ENERO 02/01/2027 - 31/01/2027	67.00 € / Día	1 Noche
01/06/2027 - 30/06/2027	125.00 € / Día	7 Noches
01/07/2027 - 31/07/2027	151.00 € / Día	7 Noches
01/08/2027 - 31/08/2027	145.00 € / Día	7 Noches
01/09/2027 - 30/09/2027	125.00 € / Día	7 Noches