villas cosette



Ref: 57 APARTAMENTO MAR BELLA 17

CASTELL-PLATJA D'ARO

HUTG-043021

DESCRIPTION

Appartement à Marbella avec Wi-Fi, parking commun (sous réserve de disponibilité) et climatisation, à quelques mètres seulement de la plage L'appartement est situé à quelques mètres de la plage de Platja d'Aro, où vous trouverez une grande variété d'activités à pratiquer pendant les journées d'été. De plus, il se trouve à seulement cinq minutes à pied de la rue principale, qui offre un large éventail de boutiques, bars et restaurants. L'intérieur de l'appartement est réparti comme suit : une salle à manger lumineuse avec accès à la terrasse et vue sur la rue, une cuisine indépendante entièrement équipée et deux chambres. L'une des chambres dispose d'un lit double et d'un accès direct à la terrasse, tandis que l'autre dispose de deux lits simples et d'un accès à un petit balcon. Le bâtiment dispose d'une douche extérieure pour se rafraîchir au retour de la plage. Il dispose également d'un parking extérieur sans places assignées, et d'une zone de chargement et de déchargement à côté de l'appartement pour faciliter le déchargement des achats ou des valises. À Platja d'Aro, vous pourrez profiter de tout ce dont vous avez besoin pour passer des vacances parfaites : de la vie nocturne aux activités récréatives et à la nature pendant la journée, idéale pour profiter en famille. Villas Cosette : Location Touristique à Gérone, Playa de Aro et la Costa Brava Aux Villas Cosette, nous proposons une sélection exclusive d'hébergements touristiques sur la Costa Brava, des maisons et villas spectaculaires aux studios et lofts de haute qualité. Nos appartements de vacances sont conçus pour que vous puissiez vivre les vacances que vous méritez, entourés de beautés naturelles et d'un riche patrimoine. Playa de Aro est l'une des zones les plus appréciées pour le tourisme de vacances, où chaque instant au bord de la mer est tout simplement irremplaçable. C'est la destination idéale pour se déconnecter de la routine et commencer à vivre l'expérience. Avec Villas Cosette, vous avez la garantie d'un service de haute qualité et l'engagement de rendre votre séjour aussi confortable et mémorable que possible. Nous souhaitons que vous passiez des vacances parfaites et que vous vous immergeiez dans la magie de la Costa Brava. Informations complémentaires sur le logement Le jour de l'enregistrement à votre arrivée, le règlement suivant vous sera demandé : (il est recommandé de le régler avant

votre arrivée) Dépôt de garantie obligatoire de 250,00 € qui est restitué dans les 5 jours suivant le départ du logement après avoir vérifié que tout va bien.Supplément ménage obligatoire : 150,00 €Taxe de Séjour : Obligatoire : 1,75 € par personne de plus de 16 ansLes serviettes et le linge de lit sont fournis entièrement gratuitement.

villas cosette

Caractéristiques générales

Type de propriété: **Appartement** m2: **50**
m2 terrain: **0** Distance de la plage: **80m**
Année de construction: Type de piscine:
Vues: **Vue sur rue**

Caractéristiques

Nombre de chambres: **2**	Toilettes: **0**	Salle de bain avec baignoire: **0**
Salle de douche: **1**	Lits doubles: **1**	Lits individuels: **2**
Lits superposés: **0**	Berceaux: **0**	Canapé-lit: **0**

Type de cuisine: **Cuisine Indépendante**

Autres caractéristiques

Balcon	Terrasse	Parking

Équipement

typology_id	Chauffage	Climatisation
Armoires	basic_elements	Equipements de Cuisine
Four	Micro-onde	Cafetière
Frigo	Machine à laver	Fer à repasser
Thermo	Couverture mobile	TV
Internet	Wifi	Mobilier de jardin et d'extérieur

villas cosette



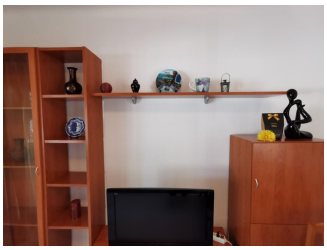
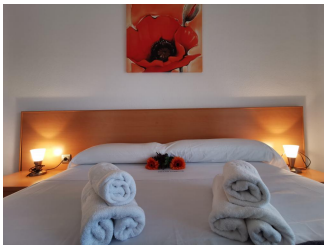
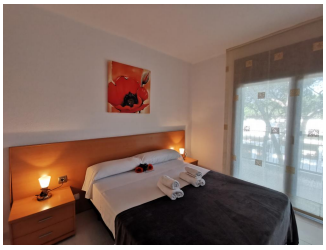

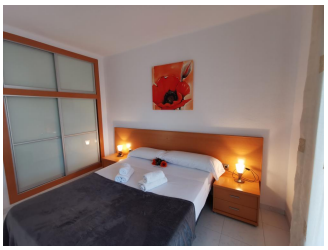

villas cosette

Saison	Prix	Séjour minimum
NOVIEMBRE 24/11/2026 - 30/11/2026	70.00 € / Jour	7 Nuits
DICIEMBRE 01/12/2026 - 17/12/2026 18/12/2026 - 19/12/2026	70.00 € / Jour	7 Nuits 31 Nuits
FESTIVOS 20/12/2026 - 01/01/2027	145.00 € / Jour	31 Nuits
ENERO 02/01/2027 - 31/01/2027	67.00 € / Jour	1 Nuit
01/06/2027 - 30/06/2027	125.00 € / Jour	7 Nuits
01/07/2027 - 31/07/2027	151.00 € / Jour	7 Nuits
01/08/2027 - 31/08/2027	145.00 € / Jour	7 Nuits
01/09/2027 - 30/09/2027	125.00 € / Jour	7 Nuits