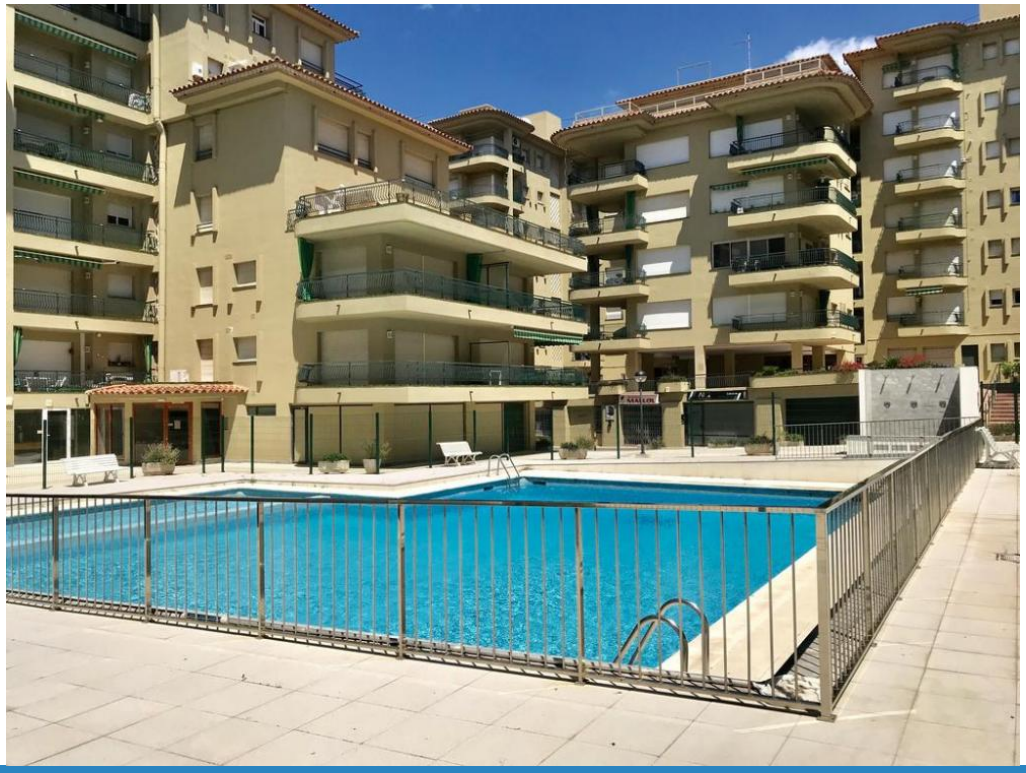

Ref: 38 APARTAMENTO RANCHO SUIZO 8 1 1

CASTELL-PLATJA D'ARO

HUTG-025633

DESCRIPTION

Rancho Suizo : appartement avec piscine communautaire à quelques mètres de la promenade et du centre commercial Platja D'Aro L'appartement Rancho Suizo est situé dans le centre de Playa de Aro, cet appartement est situé à quelques pas de la zone commerçante la plus fréquentée et également très proche de la mer. C'est un endroit idéal pour avoir tout à portée de main et se déplacer confortablement à pied, sans avoir à utiliser la voiture : oubliez la route pendant quelques jours et profitez des belles vues sur le Camino. L'appartement dispose d'une chambre avec un lit double et une autre avec deux lits simples, d'une salle de bain avec douche, ainsi que d'espaces ouverts et lumineux. La cuisine est entièrement équipée et le spacieux salon-salle à manger comprend un canapé-lit, une télévision et deux terrasses : une intérieure avec vue sur une aire de jeux et une autre extérieure avec vue sur la piscine. L'appartement se trouve dans un quartier calme et résidentiel, à côté de la promenade de la grande plage de Playa de Aro. Cette ville est l'une des plus touristiques et avec la plus grande variété d'activités de la Costa Brava de Gérone, en plus d'être une destination familiale sûre. Villas Cosette : Location Touristique à Gérone, Playa de Aro et la Costa Brava Aux Villas Cosette, nous proposons une sélection exclusive d'hébergements touristiques sur la Costa Brava, des maisons et villas spectaculaires aux studios et lofts de haute qualité. Nos appartements de vacances sont conçus pour que vous puissiez vivre les vacances que vous méritez, entourés de beautés naturelles et d'un riche patrimoine. Playa de Aro est l'une des zones les plus appréciées pour le tourisme de vacances, où chaque instant au bord de la mer est tout simplement irremplaçable. C'est la destination idéale pour se déconnecter de la routine et commencer à vivre l'expérience. Avec Villas Cosette, vous avez la garantie d'un service de haute qualité et l'engagement de rendre votre séjour aussi confortable et mémorable que possible. Nous souhaitons que vous passiez des vacances parfaites et que vous vous immergeiez dans la magie de la Costa Brava. Informations complémentaires

sur le logement Le jour de l'enregistrement à votre arrivée, le règlement suivant vous sera demandé : (il est recommandé de le régler avant votre arrivée) 1. Dépôt de garantie obligatoire de 200,00 € qui est restitué dans les 5 jours suivant le départ du logement après avoir vérifié que tout va bien.2. Supplément ménage obligatoire : 120,00 €3. Taxe de Séjour : Obligatoire : : 1,75 € par personne de plus de 16 ans4.Les serviettes et le linge de lit sont fournis entièrement gratuitement.

villas cosette

Caractéristiques générales

Type de propriété: **Appartement** m2: **70**
m2 terrain: **0** Distance de la plage: **100**
Année de construction: Type de piscine: **Communautaire**
Vues: **Vue sur rue**

Caractéristiques

Nombre de chambres: **2**	Toilettes: **0**	Salle de bain avec baignoire: **0**
Salle de douche: **1**	Lits doubles: **1**	Lits individuels: **2**
Lits superposés: **0**	Berceaux: **0**	Canapé-lit: **0**

Type de cuisine: **Cuisine ouverte**

Autres caractéristiques

Balcon	Terrasse	Ascenseur

Équipement

typology_id	Chauffage	Armoires
Equipements de Cuisine	Lave-Vaisselle	Four
Micro-onde	Cafetière	Frigo
Machine à laver	Fer à repasser	Thermo
TV	smart_tv	Chaise longue
Grille-pain		







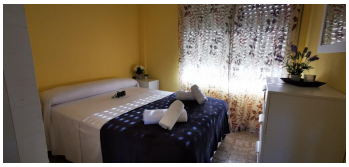

Saison	Prix	Séjour minimum
Del 1 de Noviembre hasta el 31 de Diciembre 24/11/2026 - 19/12/2026	68.00 € / Jour	4 Nuits
Festivos 20/12/2026 - 01/01/2027	153.00 € / Jour	4 Nuits