

Ref: 34/2026 APARTAMENTO VALENTINA MAR

SANT ANTONI DE CALONGE

HUTG-054762

DESCRIPCIÓN

Descubre tu refugio perfecto en la espectacular Costa Brava, en pleno corazón de Platja d'Aro. Este encantador apartamento vacacional combina comodidad, estilo para ofrecerte una experiencia inolvidable frente al Mediterráneo. Con dos acogedoras habitaciones una doble y una individual más un baño completo, el espacio está diseñado para el descanso y la desconexión. El salón-comedor y la cocina se integran en un ambiente abierto, luminoso y moderno, ideal para compartir momentos únicos en familia o con amigos. Pero lo mejor está esperándote al cruzar la puerta: un balcón privado con impresionantes vistas al mar Mediterráneo. Imagina despertar con el sonido de las olas, disfrutar de desayunos al sol o relajarte al atardecer con una panorámica que simplemente enamora. Ubicado a pocos pasos de la playa, restaurantes y zonas de ocio, este apartamento es el punto de partida perfecto para explorar la Costa Brava o simplemente dejarte llevar por el ritmo del mar. Haz de tus vacaciones algo especial. Aquí, cada día comienza con vistas infinitas y termina con recuerdos inolvidables. Deja que este apartamento sea el punto de partida para explorar la magia de Platja d'Aro. ¡Reserva ahora y vive unas vacaciones únicas en la Costa Brava! Villas Cosette: Alquiler Turístico en Girona, Playa de Aro y la Costa Brava En Villas Cosette, ofrecemos una selección exclusiva de alojamientos turísticos en la Costa Brava, desde casas y villas a estudios y lofts . Playa de Aro es una de las zonas más apreciadas para el turismo vacacional, donde cada momento al lado del mar es simplemente irremplazable. Es el destino ideal para desconectar de la rutina y empezar a disfrutar. Con Villas Cosette queremos que disfrutes de unas vacaciones perfectas y te sumerjas en la magia de la Costa Brava. Información adicional del alojamiento el día del cheq in a su llegada se solicitara el siguiente pago : (se recomienda pagarlo antes de su llegada) 1. Depósito de Fianza Obligatoria 350,00€ que se devuelve a los siguientes 7 días del la salida del alojamiento después de revisar que esta todo ok. 2. Suplemento limpieza obligatorio : 120,00€ 3. Tasa

Turística : Obligatoria: 1,75€ por persona mayor de 16 años 4.Las toallas y la ropa de cama se proporcionan de manera completamente gratuita.

villas cosette

Datos generales

Tipo de inmueble: **Apartamento** m2: **63**
m2 parcela: **0** Distancia de la playa: **3min**
Año de construcción: **2010** Tipo de piscina:
Vistas: **Vista al mar**

Características

Número de habitaciones: **2**	Aseos: **0**	Baños con bañera: **0**
Baños con ducha: **1**	Camas de matrimonio: **1**	Camas individuales: **0**
Camas con literas: **1**	Cunas: **0**	Sofás camas: **0**

Tipo de cocina: **Cocina americana**

Otras características

Terraza	Ascensor	Aparcamiento

Equipamiento

typology_id	Calefacción	Armarios empotrados
Equipamiento de cocina	Microondas	Nevera
Lavadora	Plancha	smart_tv
Muebles de jardín o exterior	Toldo	


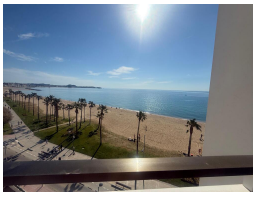
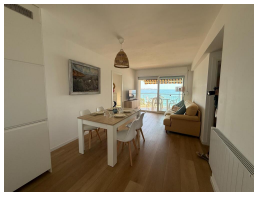





Temporada	Precio	Estancia mínima
NOVIEMBRE 23/11/2026 - 30/11/2026	78.00 € / Día	7 Noches
DICIEMBRE 01/12/2026 - 19/12/2026	78.00 € / Día	7 Noches
FESTIVOS 20/12/2026 - 01/01/2027	160.00 € / Día	7 Noches
ENERO 02/01/2027 - 31/01/2027	77.00 € / Día	1 Noche