

Ref: 34/2026 APARTAMENTO VALENTINA MAR

SANT ANTONI DE CALONGE

HUTG-054762

DESCRIPTION

Découvrez votre refuge idéal sur la spectaculaire Costa Brava, au cœur de Platja d'Aro. Ce charmant appartement de vacances allie confort et style pour vous offrir une expérience inoubliable face à la Méditerranée. Avec deux chambres ютantes—une double et une individuelle—et une salle de bain complète, l'espace est conçu pour le repos et la détente. Le salon-salle à manger et la cuisine s'intègrent dans un espace ouvert, lumineux et moderne, idéal pour partager des moments uniques en famille ou entre amis. Mais le meilleur vous attend dès que vous franchissez la porte : un balcon privé avec une vue imprenable sur la mer Méditerranée. Imaginez-vous vous réveiller au son des vagues, profiter de petits-déjeuners au soleil ou vous détendre au coucher du soleil avec une vue à couper le souffle. Situé à quelques pas de la plage, des restaurants et des zones de loisirs, cet appartement est le point de départ idéal pour explorer la Costa Brava ou simplement vous laisser porter par le rythme de la mer. Faites de vos vacances un moment spécial. Ici, chaque jour commence avec des vues infinies et se termine par des souvenirs inoubliables. Laissez cet appartement être le point de départ pour découvrir la magie de Platja d'Aro. Réservez dès maintenant et vivez des vacances uniques sur la Costa Brava ! Villas Cosette : Locations de vacances à Gérone, Platja d'Aro et sur la Costa Brava Chez Villas Cosette, nous proposons une sélection exclusive d'hébergements touristiques sur la Costa Brava, allant des maisons et villas aux studios et lofts. Platja d'Aro est l'une des destinations les plus prisées pour le tourisme balnéaire, où chaque instant au bord de la mer est tout simplement irremplaçable. C'est la destination idéale pour se déconnecter de la routine et commencer à profiter. Avec Villas Cosette, nous souhaitons que vous passiez des vacances parfaites et que vous vous immergiez dans la magie de la Costa Brava. Informations supplémentaires : Le jour de votre arrivée (check-in), les paiements suivants seront demandés (il est recommandé de les effectuer avant votre arrivée) : Dépôt de garantie obligatoire : 350,00 € (remboursé dans les 7 jours après le

départ, après vérification du logement) Frais de ménage obligatoires : 120,00 € Taxe de séjour obligatoire : 1,75 € par personne de plus de 16 ans Les serviettes et le linge de lit sont fournis gratuitement

villas cosette

Caractéristiques générales

Type de propriété: **Appartement** m2: **63**
m2 terrain: **0** Distance de la plage: **3min**
Année de construction: **2010** Type de piscine:
Vues: **Vue mer**

Caractéristiques

Nombre de chambres: **2** Toilettes: **0** Salle de bain avec baignoire: **0**
Salle de douche: **1** Lits doubles: **1** Lits individuels: **0**
Lits superposés: **1** Berceaux: **0** Canapé-lit: **0**
Type de cuisine: **Cuisine ouverte**

Autres caractéristiques

Terrasse Ascenseur Parking

Équipement

typology_id Chauffage Armoires
Equipements de Cuisine Micro-onde Frigo
Machine à laver Fer à repasser smart_tv
Mobilier de jardin et d'extérieur Bâche



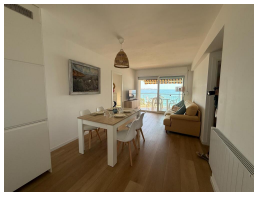





villas cosette

Saison	Prix	Séjour minimum
NOVIEMBRE 23/11/2026 - 30/11/2026	78.00 € / Jour	7 Nuits
DICIEMBRE 01/12/2026 - 19/12/2026	78.00 € / Jour	7 Nuits
FESTIVOS 20/12/2026 - 01/01/2027	160.00 € / Jour	7 Nuits
ENERO 02/01/2027 - 31/01/2027	77.00 € / Jour	1 Nuit